

# Formular de evaluare a condițiilor de accesibilitate a clădirilor publice

Data: **02-06-2025**

Echipe de evaluare: **Cebotari Ludmila,**

Datele de contact (mobil, e-mail) ale evaluatorului: **cebotariludmila70@gmail.com, 062049117**

Categorii	Indicatori	Date colectate
Localitate, raion:	Paulesti (Calarasi)	
Adresa, strada, nr.:	-	
Instituția:	BESV 9/28 (Casa de cultura)	
Tipul instituției:	BESV	
Latitudinea:	47.269313 ,	
Longitudinea:	28.369466	

## Căi de acces către clădire

Tip înveliș:	Asfalt
Drumurile/Căile de acces sunt:	Calitative
Trotuare:	Nu
Poartă intrare:	Nu
Prag poartă:	Nu
Borduri:	Nu
Scări/Trepte:	Nu
Bariere (piloni și/sau bolarzi stradali, panouri publicitare):	Nu
Nivel:	Orizontal

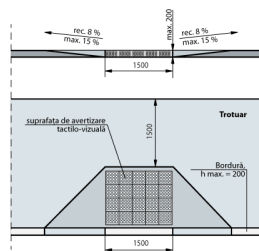

Fig. IV.8 Rampă de acces între trotuar și carosabil

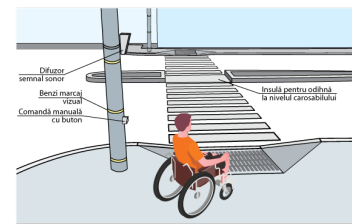

Fig. IV.14.a Traversarea străzilor cu lățime mai mare pe 4 benzi de circulație. Perspectivă

## Loc de parcare

Parcare obișnuită:	Da
Locuri de parcare amenajate pentru persoanele cu dizabilități:	Nu

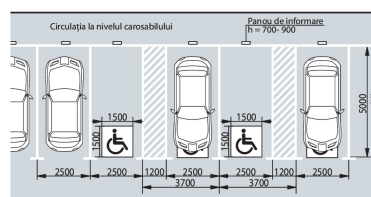
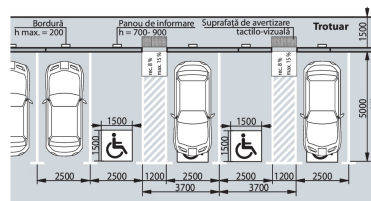

Fig. IV.18 Parcare pe o direcție perpendiculară față de carosabil



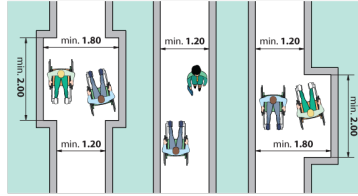

Fig. V.1 Buzunare la coridoare /p.47/

**Sala în care se prestează serviciul public (un birou sau o cameră unde poate fi deservită o persoană cu dizabilități)**

Este la nivel de:

Parter

Trepte:

Nu

Bariere/obstacole:

Nu

În sală este spațiu de manevră pentru un scaun rulant cu diagonala minimă de 140 cm:

Da

Spațiul interior este suficient iluminat:

Da

Culori contrastante pentru sală:

Da

Standard: este o diferență de culoare contrastantă (culori închise / culori deschise) între perete și podea

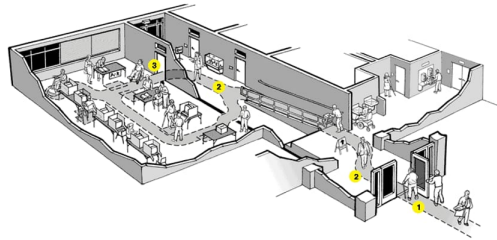

**Grup sanitar**

Grup sanitar în exterior:

Da

Grup sanitar în interior:

Nu

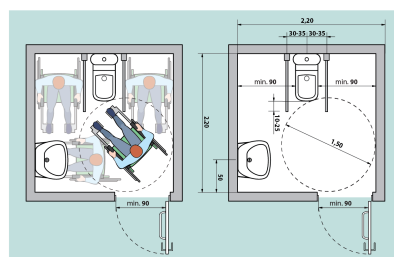

Fig. V.42.A Amenajarea unei cabine WC adaptate - tip A

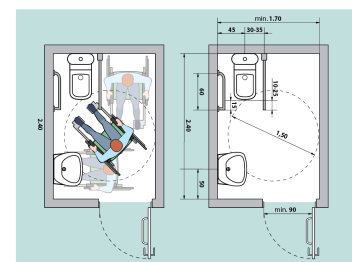

Fig. V.42.B Amenajarea unei cabine WC adaptate - tip B



